OCTOBRE 2023

INFOS MUNICIPALES

COLLERET - OSTERGNIES

Don du Sang · Don du Sang

→ **MAUBEUGE** 13, rue de la croix à Maubeuge

Le mercredi 22 novembre de 10h à 17h

Le mercredi 27 décembre de 10h à 17h

→ **JEUMONT** Centre Culturel André Malraux

Le jeudi 9 novembre de 14h à 19h

Chers Collerétiziens, chères Collerétiziennes,

La fin de l'année arrive à grands pas avec son lot d'animations et actions sur la commune.

Vous trouverez donc dans ce petit fascicule le détail des prochaines manifestations.

Nous aurons l'occasion d'en reparler, mais sachez déjà que je vous attends tous et toutes pour la cérémonie des vœux qui aura lieu à la salle des fêtes

le vendredi 5 janvier 2024 à 19h

Bien chaleureusement
Le Maire
Claude Ménissez

Pendant les vacances de Toussaint (23/10/23 au 04/11/23)

HORAIRES DE LA MAIRIE

Du lundi au vendredi de 8h30 à 12h00 et sera fermée le samedi

HORAIRES DE L'AGENCE POSTALE COMMUNALE

De 9h00 à 11h30 et sera fermée le samedi

Reprise des horaires normaux à partir du 6 novembre

HORAIRES DE LA MAIRIE

Du lundi au jeudi de 8h30 à 12h00 et de 15h00 à 17h30
Le vendredi de 8h30 à 12h00
Le samedi de 8h30 à 11h30

HORAIRES DE L'AGENCE POSTALE COMMUNALE

Du lundi au vendredi de 9h00 à 11h30
Le samedi de 9h00 à 11h00

Distribution du colis à nos Ainés

Cette année va être l'année du changement.

Toutes les personnes qui peuvent se déplacer seront attendues à la salle des fêtes afin de prendre possession de leur colis ou de leur carte cadeau.

Nous serons heureux de vous accueillir autour d'un café, d'un jus de fruit, et d'une pâtisserie,

le mercredi 13 décembre de 9h30 à 12h30 et de 14h00 à 17h00.

Pour toutes les personnes qui ne pourraient venir ce jour-là, le colis ou la carte leur seront déposés à leur domicile les jours qui suivront.

Si vous vous faites représenter, nous vous demanderons de fournir une procuration pour permettre le retrait de votre cadeau.

Au plaisir de vous voir et surtout n'oubliez pas la date !!!!

Bibliothèque

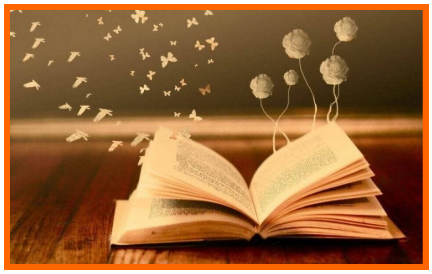

Elle n'est pour le moment ouverte que le mercredi matin de 9h00 à 12h00.

Nous voulons améliorer ce service et avant de vous communiquer des jours et des horaires, nous aimerions avoir votre avis sur l'ouverture souhaitée de la bibliothèque.

Quels seraient pour vous les meilleurs jours et les horaires d'ouverture à raison de deux à trois jours semaine?

Nous vous demandons de bien vouloir envoyer vos propositions en mairie.

Horaires durant les vacances de Toussaint :

le vendredi 27 octobre de 9h00 à 12h et le
mardi 31 octobre de 10h à 12h

Les restos du Cœur

Les inscriptions pour la saison hivernale 2023-2024 se feront le mardi 31 octobre 2023 au centre des Restos de Colleret.

Vous munir de tous les justificatifs utiles pour les déclarations de ressources.
Le matin de 9h00 à 12h00 est réservé aux familles inscrites la saison précédente. Elles seront contactées par téléphone pour fixer un rendez-vous.

L'après-midi de 14h00 à 17h00 est réservé aux nouveaux demandeurs.
La première distribution alimentaire aura lieu

Le mardi 21 novembre 2023.

Collecte de jouets

En juin de cette année, nous avons organisé avec la Croix Rouge une collecte de denrées alimentaires, qui a très bien fonctionné et nous vous en remercions.
Nous organisons ***les 17 & 18 novembre***, toujours en partenariat avec la Croix Rouge de Jeumont, une collecte de jouets, livres, etc… et le tout en bon état.

Cela se fera à la salle R. Tache ***le vendredi 17 novembre de 14h00 à 17h30 et le samedi 18 novembre de 9h30 à 12h00 et de 14h00 à 17h30***

Le vendredi après-midi et le samedi après-midi vous pourrez découvrir la vesti-boutique de la Croix Rouge où toutes les personnes peuvent venir acheter les vêtements.

Les bénévoles de la Croix Rouge vous expliqueront le fonctionnement de cette vesti-boutique.

Nous vous attendons très nombreux pour cette collecte de jouets.

LETTRES POUR LE PÈRE NOËL

A l'occasion des fêtes de fin d'année, la boîte aux lettres du Père Noël sera installée à partir du ***lundi 27 novembre*** devant la mairie.

Aussi, nous invitons les enfants à écrire leur traditionnelle lettre au Père Noël et de venir la déposer dans sa boîte jusqu'au 16 décembre 2023.

Ne pas oublier d'y inscrire votre adresse au dos de votre lettre ou enveloppe afin que le Père Noël puisse vous répondre.

Concert de Noël

Vous êtes cordialement invités à assister au concert de Noël qui aura lieu en l'église St Amand de Colleret proposé par l'Association Harmonie Municipale de Rousies et offert par la municipalité

le vendredi 22 décembre à partir de 18h30

Entrée gratuite

Formulaire d'inscription pour le concours des décorations de Noël

Monsieur/Madame :
Nom du commerce :
Adresse :
N° Tel :

Désire participer au concours des décorations de Noël dans la catégorie :

- Maisons et/ou jardins	DécorationsI	☐	Illuminations	☐
- Fenêtres et/ou façade	Décorations	☐	Illuminations	☐
- Commerces ou services	DécorationsI	☐	Illuminations	☐

Passage du jury après ***le 16 décembre et jusqu'au 22 décembre de 17h30 à 19h30.*** Cela vous permettra si vous le souhaitez d'éteindre vos illuminations pour la nuit.

CONCOURS DES DÉCORATIONS DE NOËL

Les fêtes de fin d'année arrivent à grands pas et nous sommes heureux de mettre en place la 2 ème édition du concours des décorations de Noël.

Si vous êtes intéressés et que vous voulez y participer, nous vous invitons à remplir la fiche d'inscription qui sera à déposer dans la boite aux lettres du Père Noël, et ce avant le 16/12/2023.

Il y aura 3 catégories :
- Maisons et/ou jardins
- Fenêtres et/ou façade
- Commerces ou services

Nous espérons que vous serez nombreux à participer et que la Commune brillera de mille feux grâce à vos illuminations.

Les gagnants seront avertis par téléphone et les prix seront remis lors de la cérémonie des vœux.

Le jury passera après ***le 16 décembre et jusqu'au 22 décembre de 17h30 à 19h30.*** Cela vous permettra si vous le souhaitez d'éteindre vos illuminations pour la nuit.

PS : si vous ne participez pas à ce concours, mais que vous voulez vous investir d'une autre façon, nous vous proposons de vous inscrire en mairie si vous souhaitez être membre du Jury.

Le règlement de ce concours sera disponible sur le site internet : mairiecolleret.fr ainsi qu'en version papier en mairie.

fiche d'inscription à remettre en mairie avant le 16/12/2023

Tous à vos agendas !

Octobre : 31/10/2023 : inscriptions auprès des Restos du Cœur

Novembre :

09/11/2023 : Don du sang à Jeumont (p1)

11/11/2023 : Défilé départ place de l'Europe 11h15

17/11/2023 après-midi : début de la collecte des jouets organisée par le CMJ (Conseil Municipal des Jeunes)

18/11/2023 : toute la journée suite de la collecte

17/11/2023 : Concours de Belotte (Tennis de table)

18/11/2023 : La tambouille du soldat (Nervie)

21/11/2023 : 1ère distribution alimentaire

25/11/2023 : 20H Bal Folk (Collectif SAGEPI)

26/11/2023 : 15H Irish Trad Music (Collectif SAGEPI)

27/11/2023 : Installation de la boite aux lettres du Père Noël

Décembre :

03/12/2023 : Marché de Noël

10/12/2023 : Marche au profit du Téléthon (Courir à Colleret)

13/12/2023 : Distribution du colis de Noël à nos Ainés à la salle des fêtes

Du 15/12/2023 au 17/12/2023 : Repas avec animation (GénéaColleret)

16/12/2023 : dernier jour pour l'inscription pour le concours des décorations de Noël

16/12/2023 : dernier jour pour envoyer vos lettres au Père Noël

Entre le 16/12/2023 et le 22/12/2023 : passage des membres du jury

22/12/2023 : Don du sang à Maubeuge (p1)

22/12/2023 : Concert de Noël par l'harmonie municipale de Rousies

27/12/2023 : Don du sang à Maubeuge (p1)

31/12/2023 : Réveillon St Sylvestre (AFC Colleret)